

I. INFORMACIÓN FINANCIERA

I) Detalles del Fondo

| Detalles del Fondo | |
|-------------------------|--------------------------------------|
| Razón Social | Siefore Invercap IV, S. A. de C. V. |
| Inicio de Operaciones | 03/03/2008 |
| Tipo de Fondo | Básica |
| Clave Bolsa | INVER54 |
| Activos Administrados * | 48,949 |
| ISIN | MX54IN4N0021 |
| Comisión Anual | 1.1% |
| Administrador | Afore Invercap S.A. de C.V. |
| Director General | Ing. Eduardo José Villarreal Morales |
| Presidente del Consejo | César Augusto Montemayor Zambrano |

Activos Administrados *

\$48,949

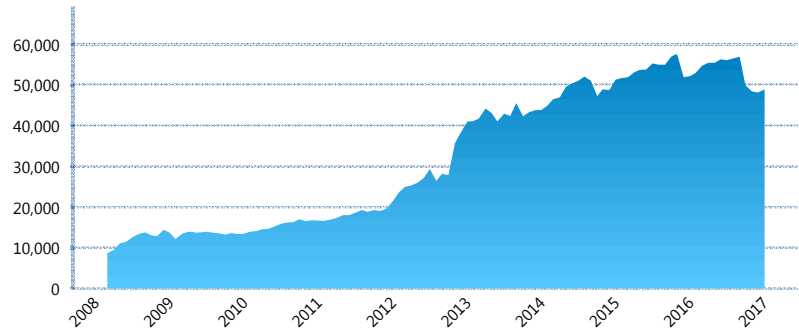

*Cifras en millones de pesos

Contiene el efecto de fusiones, cortes transversales y transferencias por edad. Para mayor información consultar: <http://www.consar.gob.mx/gobmx/Aplicativo/Factsheets/EC/ECSAR.pdf>

II) Inversiones

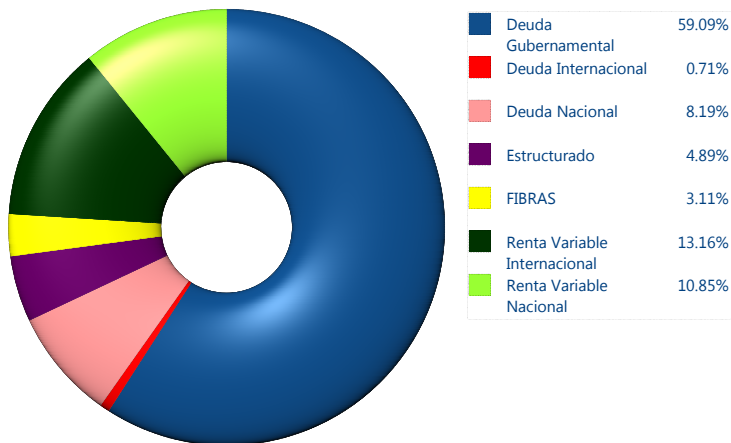

| Tipo de Instrumento | | Invercap (SB4) | Sistema Básicas 4** |
|------------------------------|---------------------------------|----------------|---------------------|
| Renta Variable Nacional | Renta Variable Nacional | 10.85% | 7.37% |
| | Total | 10.85% | 7.37% |
| Renta Variable Internacional | Renta Variable Internacional | 13.16% | 17.72% |
| | Total | 13.16% | 17.72% |
| Mercancías | Mercancías | 0.00% | 0.32% |
| | Total | 0.00% | 0.32% |
| FIBRAS | FIBRAS | 3.11% | 1.67% |
| | Total | 3.11% | 1.67% |
| Estructurado | Estructurados | 4.89% | 4.88% |
| | Total | 4.89% | 4.88% |
| Deuda Nacional | Alimentos | 0.00% | 0.41% |
| | Automotriz | 0.00% | 0.03% |
| | Banca de Desarrollo | 0.00% | 1.89% |
| | Bancario | 0.26% | 1.03% |
| | Bebidas | 0.00% | 0.31% |
| | Cemento | 0.00% | 0.06% |
| | Centros Comerciales | 0.00% | 0.08% |
| | Consumo | 0.00% | 0.25% |
| | Deuda CP | 0.00% | 0.01% |
| | Empresas Productivas del Estado | 0.00% | 2.60% |
| | Estados | 0.56% | 0.65% |
| | Europesos | 4.59% | 3.15% |
| | Grupos Industriales | 0.48% | 0.60% |
| | Infraestructura | 1.46% | 3.07% |
| | Otros | 0.16% | 0.92% |
| | Papel | 0.00% | 0.06% |
| | Serv. Financieros | 0.00% | 0.37% |
| Telecom | 0.61% | 1.34% | |
| Transporte | 0.00% | 0.25% | |
| Vivienda | 0.06% | 1.56% | |
| Total | 8.19% | 18.63% | |
| Deuda Internacional | Deuda Internacional | 0.71% | 0.74% |
| | Total | 0.71% | 0.74% |
| Deuda Gubernamental | BONDESD | 0.00% | 0.58% |
| | BONOS | 36.33% | 15.12% |
| | BPA182 | 0.00% | 0.01% |
| | CBIC | 0.00% | 3.04% |
| | CETES | 0.00% | 2.67% |
| | REPORTO | 11.62% | 5.05% |
| | UDIBONO | 11.06% | 20.81% |
| | UMS | 0.08% | 1.39% |
| Total | 59.09% | 48.67% | |
| Total | 100.00% | 100.00% | |

Evolución de Inversiones

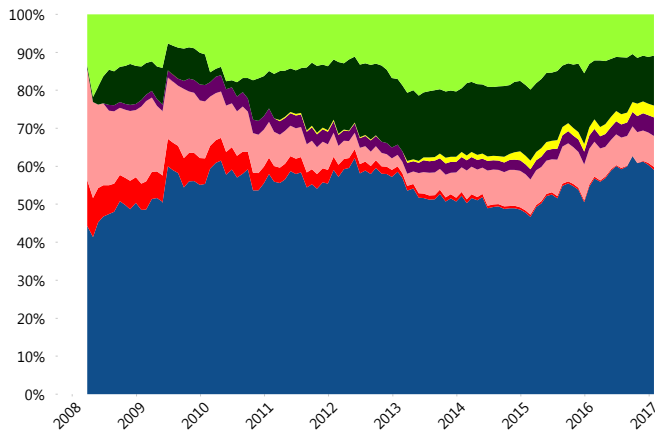

**Considera las inversiones de todo el grupo de SIEFORES Básicas 4 Cifras al cierre de enero de 2017

III) Desempeño

Rendimiento Bolsa

| Tipo | Invercap (SB4) | Sistema Básicas 4 |
|--------|----------------|-------------------|
| 1 año | 4.79% | 5.26% |
| 2 años | 0.84% | 1.75% |
| 3 años | 4.80% | 5.86% |
| 5 años | 4.30% | 6.21% |

Indicador de Rendimiento Neto

| Siefore | IRN % |
|-----------------------|--------------|
| Profuturo (SB4) | 9.14% |
| SURA (SB4) | 8.87% |
| Banamex (SB4) | 8.54% |
| PensionISSSTE (SB4) | 8.19% |
| Metlife (SB4) | 7.87% |
| Principal (SB4) | 7.79% |
| Invercap (SB4) | 7.66% |
| XXI-Banorte (SB4) | 7.50% |
| Azteca (SB4) | 7.38% |
| Coppel (SB4) | 7.22% |
| Inbursa (SB4) | 5.27% |
| Promedio Simple | 7.77 % |
| Promedio Ponderado | 8.06 % |

Evolución con inversión inicial de \$1000

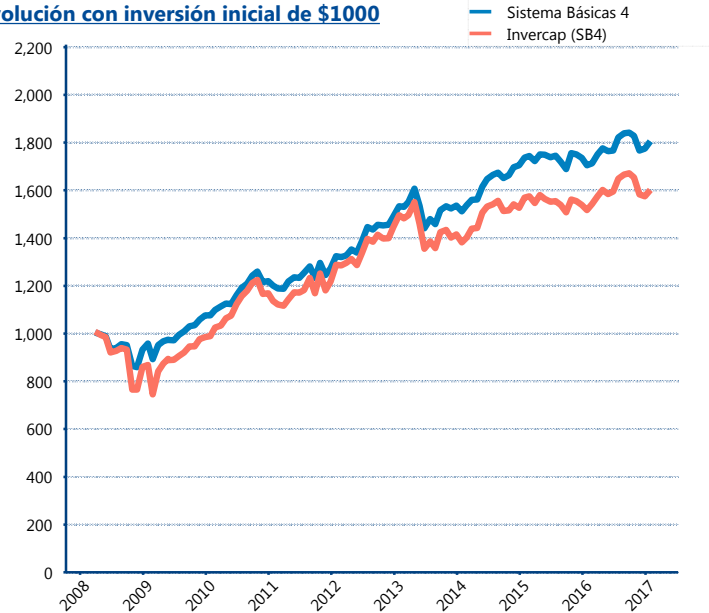

Construido con el precio de la Siefore registrado en la Bolsa Mexicana de Valores

IV) Medidas de sensibilidad y riesgos

Evolución del Plazo Promedio Ponderado

